県下唯一、幼稚園から大学院までを有する総合学園

岐阜聖徳学園高等学校

Only One

一人ひとりの輝かしい未来へ

- 普通科 特進コース
- 普通科 進学コースⅠ類
- 普通科 進学コースⅡ類
- 商業科

School Guide 2021

Only One
一人ひとりの輝かしい未来へ

やりたいこと、なりたいもの…　みんなそれぞれ違うはず。

キラキラとした希望に満ちあふれた未来へ一歩ずつ近づく。

岐阜聖徳だから叶う、岐阜聖徳だからできる。

誇りをもって過ごす３年間。

一人ひとりの輝かしい未来へ…

建学の精神

学校法人聖徳学園の設立趣旨は、仏教精神を基調とした学校教育を行うところにある。本学園は、この仏教精神とりわけ大乗仏教の精神を建学の精神とし、浄土真宗の宗祖親鸞上人が和国の教主と敬慕された聖徳太子の「以和為貴」（和をもって貴しとなす）の聖句をその象徴として掲げ、「平等」「寛容」「利他」の大乗仏教の精神を体得する人格の形成を目指している。

校長メッセージ

一人ひとりの生徒が「大切にされている」と実感できる学校づくりが私たちの基本コンセプトです。本校は、「平等」「寛容」「利他」の大乗仏教の精神を大切にしています。「お互いを尊重し、個性を認め、人のために行動できる」そんな生徒の育成を目指しています。

ある調査で「自分は価値ある人間と思うか」という質問に対して、日本はアメリカ、中国、韓国と比べ極めて否定的な回答が多く、自信のもてない高校生が多いという結果がでました。とても残念なことです。

本校では「ありのままの姿をお互いに認め合う」ことをベースに教育活動をしていますので、必要以上に背伸びし虚勢を張る必要はありません。ありのままの自分を受け入れること、そして、受け入れてくれる仲間や先生がいることが、どれだけ安心で自信に繋がるか、言うに及びません。更に「自分は必要とされている」「自分は役に立っている」と体感できる取り組みを数多く仕組むことで、自己肯定感の醸成を図っています。

知と体験を力とし、たくましく未来を切り拓く生徒を育てる本校に、あなたの夢を託してみませんか。

校長 林 俊彦

教育の３つの柱

自 立	生涯を通して真理と理想を求め、豊かな発想をもち、客観的に判断し行動できるような「自立して生きる力」を育てます。
共 生	人とつながる中で、生命を大切にし、他の存在を認め、感謝と奉仕の心をもって「共に生きる力」を育てます。
学 び	一人ひとりの学びや問いが、つながり、広がり、深化する学び方を大事にします。

５つの重点目標

● 学び合う学校

一人ひとりの学びや問いがつながるとおもしろい。教師や仲間と学び合い議論し合って知的好奇心を育てます。

● 未来を拓く進路実現

将来の夢を叶えることは、自分らしく生きること。一人ひとりの夢実現をきめ細かくサポートします。

● 三者で学校づくり

学校づくりは、生徒・保護者・教師が互いにパートナーとなって進めるものと考えています。理想の学校を三者で創り上げていきます。

● 生きる力が身につく学校

机上の勉強だけでなく、新しいことにチャレンジする意欲を重視します。

● 共に生きる空間づくり

クラスや部活動など、学校生活ならではの空間で、自分を磨き、思いやりの心をもつ生徒を育てます。

Only One 一人ひとりの輝かしい未来へ

岐阜聖徳学園高等学校が選ばれる 6つのポイント

県下唯一、幼稚園から大学院までを有する総合学園「学校法人 聖徳学園」

学校法人 聖徳学園は仏教精神を基調とした学校教育を幼稚園から大学・大学院まで幅広い年齢層の若者たちに展開しています。

内部推薦枠の設置

岐阜聖徳学園大学への内部推薦枠の他、浄土真宗本願寺派関係学校である龍谷大学・京都女子大学・武蔵野大学などへの推薦入試枠もあります。

岐阜聖徳学園大学（短期大学部を含む） **60名合格** 2019年度卒業生

岐阜聖徳学園大学 大学院

岐阜聖徳学園大学（教育学部、看護学部、外国語学部、経済情報学部）

岐阜聖徳学園大学 短期大学部（幼児教育学科）

魅力的な経済的支援

岐阜聖徳学園大学・同短期大学部へ進学する場合、受験料・入学金が免除される他、特別奨励金10万円が入学者全員に給付されます。また、学園内に兄弟姉妹が2人以上在籍している場合、2人目から授業料が半額免除されます。（2020年度実践）

岐阜聖徳学園大学 受験料・入学金＋特別奨励金 **33万円＋10万円 給付**

岐阜聖徳学園高等学校

岐阜聖徳学園大学 附属中学校

岐阜聖徳学園大学 附属小学校

岐阜聖徳学園大学 附属幼稚園

高大連携の学習 高大交流事業

普通科進学コースⅠ類では、岐阜聖徳学園大学外国語学部の先生をゲストティーチャーに迎え、本校教師とTTで英語の授業を行っています。また、進学コースⅡ類や商業科でも、大学の教授や職員・学生・OBから話を聞く機会を設けています。

2 希望進路を実現する 多彩な学科・コース

- 普通科 特進コース
- 普通科 進学コースⅠ類
- 普通科 進学コースⅡ類
- 商業科

3 登下校は安全・安心・便利 スクールバスを運行

2020年度、スクールバス路線は11コース！最寄りのバス停から乗車すれば、学校まで直行。さらに帰りは２便運行。安心・安全も確保でき、通学に便利です。

4 全国大会優勝も！ 種類豊富な部活動

体育系20、文化系9と多くの部活動があります。普通科特進コース以外の1年生は、全員がいずれかの部活動に入部します。

5 スタイリッシュなデザインの制服

制服は男女共にベネトンブランドでスタイリッシュなデザイン。オシャレで着やすい制服です！

夏服（男子）　冬服　夏服（女子）

6 授業改革の新しい取り組み ICTを活用した授業改革

岐阜聖徳×ICT教育

分かりやすい授業や一人ひとりの能力・特性に応じた個別学習、主体的・協働的な学び（アクティブラーニング）を実現し、確かな学力を育成するため、2018年度からICTを本格的に導入しています。

岐阜聖徳のICT教育のポイント

1. 生徒一人ひとりにタブレット端末（iPad）
2. 校内無線LAN（Wi-Fi環境）整備
3. 大型電子黒板を設置
4. 高校生活支援コミュニケーションツール“Classi”導入
5. 学習支援ツール“すらら”導入
6. 授業支援ツール“ロイロノート”導入

ICT授業で意見交流が活発になります！

タブレットで授業中に意見を発信することで、一方的に聞く授業ではなく、生徒同士の意見交流が盛んになり、考え方が深まります。より濃い授業が受けられています。

加藤 嘉内子さん　普通科進学コースⅠ類２年（境川中学校出身）

授業ノートをiPadに保存して復習しています。

ノートをiPadに保存して、テスト勉強に利用しています。新型コロナウイルス感染症での休校中も時間割通りに問題が送られてきて、時間を有効に使えました！

酒井田 光佑さん　普通科進学コースⅡ類２年（一宮北方中学校出身）

こんな場面で使います！

オンライン授業

自宅と学校をiPadがつなぎ、クラスの全員と先生でオンラインで授業を行うことができます。全員がiPadを持っているので、スムーズに学習が進みます。

こんな場面で使います！

ロイロノート（数学の採点）

自宅で取り組んだプリントをオンラインで提出します。先生の手元にデータが届くと、先生はペンで採点して、アドバイスなどもデータに記入して返信します。

こんな場面で使います！

二者面談

自宅にいながら、先生との二者面談も可能です。直接顔を見ながら面談ができるので、悩みや相談事なども安心して話せます。

その他にも…

- ◎ 大学入試に向けた自らの学びを振り返る活動（ポートフォリオ）に活用します。
- ◎ Classiで学校からの緊急連絡やアンケートを行います。

合格 愛知県立大学
看護学部 看護学科 合格

先生方が目標達成に向けて、しっかり導いてくださいました。

田中 美寿々さん
2020年3月普通科特進コース卒業

入学した理由
少人数制なので、先生に質問がしやすく、高いレベルの仲間と切磋琢磨して学力を伸ばせると思い、特進コースに入学しました。

岐阜聖徳学園高校に入学して良かったこと
いつも家族のように温かく、見守ってくださった先生方に会えたことです！私の将来の夢は看護師です。理系科目が苦手な私は理系科目を重点的に勉強するのですが、分からない時にどれだけでも時間を割いて丁寧にそばで教えてくださる先生方の存在は大きな支えでした。
模試などで結果が悪くても、先生方や同じ環境で戦っている友達が話を聞いてくれたり優しい言葉をかけてくれたりしたことで、気持ちを切り替えて勉強することができました。

将来の夢、目標
私は看護師になりたかったので、入学してすぐに目指す大学・学部を決めて、そこに合格できるように目標を立てて勉強してきました。２年生の冬から赤本を解きはじめて、３年生にはセンター試験や模試の過去問をひたすらやりました。志望大学に合格できて、嬉しかったです！

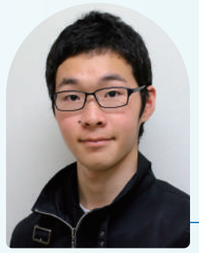

合格 岐阜大学　工学部
電気電子・情報工学科 合格

先生方のおかげで、様々な経験を積むことができ、充実していました。

星野 想空さん
2020年3月普通科進学コースⅠ類卒業

岐阜聖徳学園高校に入学して良かったこと
土曜日や長期休みに学校を開けてくれたことが、本当に助かりました。
家では勉強が全くできず、先生に相談したところ、「学校に来る？」と誘っていただきました。休日でも学校で勉強に専念できたことは本当に良かったと思います！

岐阜聖徳学園高校で頑張ったこと
「いろんな経験を積む」ということに重点をおいて頑張りました。
例えば、ディベート活動や防災活動、生徒会長にも挑戦しましたし、受験勉強も良い経験でした。ディベート活動は、先生に誘っていただき始めました。岐阜聖徳学園高校には、経験を提供してくださり、挑戦をサポートしてくださる先生がいます。先生方のおかげで充実した高校生活を過ごせたと思います。

将来の夢、目標
やりたいことがたくさんあるので、現在、悩んでいます。防災に携わる職業やゲーム制作、はたまた教員も捨てがたいです。これから４年間ある大学生活で何かを見つけていきたいと思います！

合格 岐阜聖徳学園大学
外国語学部 外国語学科 合格

学校行事で、将来の夢を見つけました！

野田 祐衣さん
2020年3月普通科進学コースⅡ類卒業

入学した理由
家から近いことと、部活も勉強も両立できそうと思ったからです。

岐阜聖徳学園高校に入学して良かったこと
部活に真剣に取り組むことができました！毎日毎日部活を諦めずに続けられたことで、頑張ってやり抜く力をつけることができたと思います。
また、岐阜聖徳学園高校はイベントが多く、弁論大会や修学旅行などとても多くの経験を積むことができました。中でも修学旅行で行ったカンボジアでは、貧しい女性に仕事を紹介する日本人の活躍が見られたことが、一番印象深く残っており、将来のことを考えるきっかけともなりました。

将来の夢、目標
世界中の貧しい国や地域の人を助ける活動がしたいです！

後輩たちへのメッセージ
今はまだ将来やりたいことが決まっていなくても、いろんなことにチャレンジしてたくさん経験を積むことで、きっと目標が見つかるはずです！

就職 岐阜車体工業株式会社 勤務

中学生の頃から目標にしていた製造業への就職を掴み取りました！

臼井 滉佑さん
2020年3月商業科卒業

入学した理由
中学生のころから製造業で働きたいと考えており、岐阜聖徳学園高校なら資格も取得でき、就職に有利と思い、入学しました。

岐阜聖徳学園高校に入学して良かったこと
先生がフレンドリーで話しやすいです！

岐阜聖徳学園高校で頑張ったこと
部活に入って頑張りました。その中でも、新人戦で優勝できたことが一番の思い出です。部活を通してやり遂げる大切さと達成感を得ることができました。

後輩たちへのメッセージ
進学するにしても就職するにしても、礼節やマナーはとても大事です。毎日大きな声で挨拶したり、小さなことでも真剣に取り組むだけで大きく気持ちが変わってきます。ぜひ、実践してみてください！

岐阜聖徳学園高等学校の 卒業生と 先生たちに インタビュー Interview

いつでも話しやすい雰囲気

地歴公民科 森本 真次先生
特進クラスはこぢんまりしているが、生徒各々の個性が際立ち多様性に満ちたクラスです。大学進学に向けて団結し楽しく勉強しています。

部活動も熱血指導

陸上競技部顧問 髙木 伸吾先生
生徒を指導する際は、まず「どうしたいのか」を聞き、考えさせます。「教えすぎないこと」「成長を待つこと」を大切にしています。

放課後でも親身に教えてくれる

数学科 和仁 正明先生
放課後であれ休み時間であれ、生徒の質問には理解できるまで徹底的につき合っています。

授業でとことん教えてくれる

英語科 宮川 純一先生
一つの質問の背景には、たくさんの指導ポイントがあり、学びのチャンスがあります。基本が押さえられているかいつも見ています。

卒業しても、いつまでも覚えていてくれる

宗教科 宮村 英寿先生
懐かしい高校時代の思い出話に自然と花が咲きます。卒業生のみなさんの活躍を願っています。

母校で教壇に…生徒との関わりが嬉しい！

国語科 中島 佳奈子先生
2016年に岐阜聖徳学園高校を卒業しました。周りの先生方だけでなく生徒からも学びや気づきを得られる毎日です。たくさんのことを吸収し、自分自身の力に変えて前進していきます。

Only One 一人ひとりの輝かしい未来へ

多彩な学科・コースと学習プログラム

一人ひとりの「なりたい未来」に合わせて多彩な学科・コースを設置。
成長へと導く学習プログラムであなたの未来を明るく輝かせます。

普通科 特進コース

くわしくは p.9・10

1年
- 少人数精鋭で学力アップ
- 7限授業で学力アップ
- 放課後の学習活動で学力アップ

2年
- 目標大学への進学を見据え、文系 理系 に分かれる
- 応用力を身につけ、目標を定める
- 放課後の学習活動で学力アップ

3年
- 自分の目標に向かって大きくジャンプ
- 受験に向けての実践力を養成

特進コースの学習プログラム
- 課外授業（スタディサプリ・サテライン・Classiなど）
- オープンセミナー
- 学習セミナー
- 長期休暇中の進学補習

卒業後の進路
国公立大学
有名私立大学
を目指す

普通科 進学コース Ⅰ類

くわしくは p.11・12

1年
- 7限授業で学力アップ
- 放課後の学習活動で学力アップ
- 部活動で肉体的にも精神的にもたくましく

2年
- 目標大学への進学を見据え、文系 理系 に分かれる
- 授業で反復学習、目標を定める
- 放課後の学習活動で学力アップ

3年
- 自分の目標に向かって大きくジャンプ
- 受験に向けての実践力を養成

進学コースⅠ類の学習プログラム
- 課外授業（スタディサプリ・サテライン・Classiなど）
- オープンセミナー
- 学習セミナー（希望者）
- 長期休暇中の進学補習

卒業後の進路
有名私立大学
岐阜聖徳学園大学
（教育学部・看護学部）
を目指す

普通科 進学コース Ⅱ類

くわしくは p.13・14

1年
- 級検定試験とすらら で基礎学力の定着
- 新しい自分の発見
- 部活動で仲間づくり

2年
- 将来の進路を見据え、文系 理系 に分かれる
- 講座授業で個性を伸ばす
- 介護実習で、社会の一員としての自覚を深める

3年
- 講座授業でスキルアップ
- 個性に応じた夢を実現する
- 「科目選択（国数英）」で学びの定着

進学コースⅡ類の学習プログラム
- 講座授業
- 学び直しシステム
  - 月曜7限に「基礎演習」
  - 独自の検定試験などで基礎学力をチェック
  - 「すらら」で学習を支援
- 科目選択（国数英）の導入

卒業後の進路
岐阜聖徳学園大学
（看護学部・外国語学部・経済情報学部・短期大学部）
私立大学・短大、専門学校
を目指す

商業科

くわしくは p.15・16

1年
- ビジネスの基礎知識の習得
- 級検定試験とすらら で基礎学力の定着
- 自己実現の第一歩
- 部活動で仲間づくり
- 資格取得に挑戦

2年
- 商業知識や技能の習得を目指す
- 資格取得に挑戦
- インターンシップ（就業体験）

3年
- 資格取得に挑戦
- 知識・技術を積み重ねて夢へスキルアップ

商業科の学習プログラム
- キャリア学習
- 資格取得支援
- 学び直しシステム
  - 月曜7限に「基礎演習」
  - 独自の検定試験などで基礎学力をチェック
  - 「すらら」で学習を支援

卒業後の進路
岐阜聖徳学園大学
（経済情報学部）
私立大学・短大、専門学校、就職
を目指す

Only One 特色ある教育

生きる力が身につくサポート

宗教教育

浄土真宗本願寺派の宗門関係校である本校は、Ⅰ・2年次に週1時間「宗教」の授業を設けて心の教育を実践しています。また、式典は仏式で行い、三つの仏教行事を毎年実施しています。

総合的な探究の時間（総合）

一つのテーマについて1年かけて調べ、考え、話し合い、活動し、まとめあげる時間です。協調性やまとめる力、発表する力が身につく実践的な学習です。

1年
テーマ「環境」
大きく変わりゆく環境。話題になっているエコ。疑問を追究する中で、環境に関する視野を広げます。

2年
テーマ「自然・文化・交流」
「総合」の一環として、2年次には修学（研修）旅行を実施。「沖縄」・「ベトナム・カンボジア」から選択して異なる土地の歴史・自然・文化を探究し、理解を深めます。

3年
テーマ「人権」
人権とは何か。主権者教育を通して、生きる力をもった「よき市民」としての考え方を学びます。

ユネスコスクール

本校の「総合」の取り組みがユネスコにおいて高く評価され、平成24年に県内の高等学校で初めてユネスコスクールへの加盟を承認されました。

SDGs

令和元年度よりあらゆる場面で持続可能な開発目標である17の目標について考えることをスタートしました。

ポートフォリオ

今後大学入試では高校での諸活動が評価されます。その動きに対応して高校での様々な体験や活動を蓄積し、自らの学びを振り返る活動（ポートフォリオ）を、ICTを利活用して行っています。

在校生VOICE

課外授業や進学補習は本番さながらの実践形式

課外授業や進学補習では本番を想定した実践形式なので、試験も落ち着いて取り組めます。クラス全員が共通テストを目標にしているため、最後まで意識を高く持ち続けられます。

大塚 悠生さん　普通科特進コース3年（境川中学校出身）

Only One 特色ある学習

主な学習プログラム

課外授業（スタディサプリ・サテライン・Classiなど） 特進 Ⅰ類

スタディサプリなどを利用して補習授業を行います。普段の授業とリンクして説明するので、さらに理解が深まります。

オープンセミナー 特進 Ⅰ類

先生に質問したり、友達と互いに教え合ったりする学習活動。放課後、その日の授業の疑問点などを、気軽に質問することができます。

長期休暇中の進学補習 特進 Ⅰ類

長期休暇中にも補習を行っています。大学受験に向け、センター試験や模擬試験対策の補習を行います。

講座授業 Ⅱ類

進学コースⅡ類の2・3年生で実施。和太鼓、スポーツ、やきもの、ダンス、切り絵、手話、ピアノなど、様々な取り組みに挑戦できます。

学び直しシステム Ⅱ類 商業

月曜日の7限に基礎演習を行っています。中学の基礎から学習し、本校独自の基礎学力級検定試験を計画的に実施して基礎学力の定着を図っています。また学習支援ツールすらら で学習し、基礎固めを行っています。

資格取得支援 商業

商業科では、ビジネスに役立つ資格取得をサポートしています。資格取得は、就職等に有利になるだけでなく、試験への挑戦を通して自信が生まれ、大きく成長できます。

普通科

特進コース

国公立大学進学を意識した高度な授業。
意識の高い仲間とともに、実力を伸ばします。

特進コースでは、国公立大学、有名私立大学進学を目指し、少人数制で授業を行います。
毎日の7限授業に加え、基礎を固め学びを深める課外授業により、志望校合格のための確かな学力を養います。

特長 1

国公立大・難関私大に多数合格の実績

東京外国語大学や名古屋大学などの国公立大学や有名私立大学に多数合格。1年次からサポートも充実し、志望大学への合格を目指します。

特長 2

週3回放課後の課外授業で質の高い受験指導

本コースは7限目終了後の課外授業が必須。課外授業によって目標にあった学力を身につけることができ、1年生から受験を意識した取り組みができます。

特長 3

少人数クラスで意識が高まる

少人数なので一人ひとりに合ったきめ細やかな指導が受けられます。意識の高い仲間たちに囲まれ、受験に対するモチベーションが高まります。

カリキュラム

1年生　Aさんの例（特進コース）

限	月	火	水	木	金	土
1	体育	化学基礎	数学Ⅰ	世界史A	現代社会	
2	英語演習	美術	国語総合	社会と情報	コミュニケーション英語Ⅰ	
3	社会と情報	美術	体育	コミュニケーション英語Ⅰ	国語総合	
4	数学A	国語演習	L.H.R.	数学Ⅰ	数学Ⅰ	
5	保健	宗教	英語演習	数学A	化学基礎	
6	数学Ⅰ	総合	数学A	国語総合	国語演習	
7	国語総合	コミュニケーション英語Ⅰ	現代社会	英語演習	世界史A	
8	課外授業・オープンセミナー					

土曜登校日

▶ 2・3年生　文系
▶ 理系

※土曜登校日：月に1回程度、各種テストや学校行事、学年ごとの企画が実施されます。

PICK UP

グローバル社会への対応

1年の「総合の時間」を中心に、「防災」をテーマにして地域とつながり、フィリピンの高校とも交流して、グローバル社会で貢献できる人材を育成します。

過去の進学実績

国公立大学

東京外国語大学・名古屋大学・名古屋工業大学・愛知教育大学・岐阜大学・静岡大学・三重大学・高知大学・鳥取大学・富山大学・愛知県立大学・岐阜薬科大学・岐阜県立看護大学・福井県立大学・滋賀県立大学・都留文科大学・東京都立大学・静岡文化芸術大学・名古屋市立大学・大阪市立大学　など

私立大学

岐阜聖徳学園大学・法政大学・上智大学・明治大学・国際基督教大学・フェリス女学院大学・獨協大学・専修大学・早稲田大学・日本大学・青山学院大学・南山大学・名城大学・愛知大学・愛知淑徳大学・金城学院大学・椙山女学園大学・愛知工業大学・中京大学・立命館大学・関西外国語大学・同志社女子大学・関西大学　など

在校生VOICE・先生VOICE

学習に適した環境で、意識の高い仲間たちと切磋琢磨しています！

少人数制やiPadを活用した授業など、整った環境で学習できています。三年間、仲間と切磋琢磨し、検定試験へのチャレンジや幅広い知識を身につけるための努力を継続的に行い、将来の夢を実現したいです。

谷口 侑里さん　普通科特進コース1年（陽南中学校出身）

支給されているiPadでより深い学習ができます！

支給されているiPadを授業でも活用しています。疑問に思ったときやもっと知りたいと思ったときに気軽に調べることができ、より深く勉強できて便利です。将来は航空会社で働くことを目標に、特に英語を頑張っています。

水野 瑛介さん　普通科特進コース2年（岐阜聖徳学園大学附属中学校出身）

同じ志をもった仲間と高め合うことができています！

7時間授業＋課外授業を、少人数体制で勉強できるので、常に集中して授業を受けられています。1年生から大学受験を意識できており、予定のない放課後には、クラスのみんなで協力しながら勉強を教え合っています。

島戸 響矢さん　普通科特進コース3年（伊自良中学校出身）

自ら考え、探究する姿勢を授業の中で養っていきます。

特進コースは国公立大学への進学を目指しています。勉強中心の学校生活のように見えますが、テストのためだけでなく、物事の本質に迫る授業が展開され、疑問点を試行錯誤の上、探究する姿勢が養われています。

英語科　ミューリンジャー美保先生

普通科

進学コース Ⅰ類

文武両道で身につける高い知識と豊かな人間性。

自分らしく、高い目標を成し遂げます。

Ⅰ年次より個々の目標に合わせた指導を行い、岐阜聖徳学園大学をはじめ、有名私立大学を目指します。7限授業の後、課外授業等にも参加でき、部活動にも力を入れることができるので、充実した高校生活を送ることができます。

特長 1

有名私立大学合格を目指す

岐阜聖徳学園大学教育学部・看護学部をはじめ、有名私立大学を目指します。頑張り次第で、本願寺派関係学校など、推薦枠利用のチャンスが広がります。また、志望によっては、国公立大学に挑戦することも可能です。

特長 2

放課後の課外授業を活用できる

部活動のない日には、特進コースの生徒とともに課外授業、オープンセミナーに参加。ハイレベルな補習授業で大学進学に備えます。

特長 3

部活動と勉強を両立させた充実の高校生活

全力で勉強と部活動に打ち込む、まさに文武両道のコースです。部活動で得た集中力・根気を受験勉強にも活かし、充実した高校生活を送ることができます。

カリキュラム

Ⅰ年生　Bさんの例（進学コースⅠ類）

限	月	火	水	木	金	土
1	体育	英語演習	世界史A	国語総合	数学Ⅰ	
2	国語総合	国語演習	コミュニケーション英語Ⅰ	数学A	化学基礎	
3	化学基礎	世界史A	体育	現代社会	社会と情報	
4	総合	数学Ⅰ	L.H.R.	コミュニケーション英語Ⅰ	コミュニケーション英語Ⅰ	土曜登校日
5	美術	国語総合	英語演習	英語演習	国語総合	
6	美術	社会と情報	数学Ⅰ	保健	宗教Ⅰ	
7	数学Ⅰ	コミュニケーション英語Ⅰ	現代社会	国語演習	数学A	
8	部活動・課外授業・オープンセミナー					

2・3年生 → 文系 / 理系

※土曜登校日：月Ⅰ回程度、各種テストや学校行事、学年ごとの企画が実施されます。

過去の進学実績

大　学

岐阜大学・鳥取大学・岐阜県立看護大学・東京都立大学・山口県立大学・公立はこだて未来大学・岐阜聖徳学園大学・東洋大学・亜細亜大学・拓殖大学・東海大学・東京農業大学・日本体育大学・武蔵野大学・金沢工業大学・愛知大学・愛知学院大学・金城学院大学・椙山女学園大学・中京大学・中部大学・名古屋外国語大学・日本福祉大学・名城大学・鈴鹿医療科学大学・長浜バイオ大学・近畿大学・京都外国語大学・京都産業大学・京都女子大学・龍谷大学　など

専門学校

岐阜県立衛生専門学校・岐阜市立看護専門学校・朝日大学歯科衛生士専門学校・理学・作業名古屋専門学校・大原法律公務員専門学校　など

在校生VOICE・先生VOICE

7時間授業と部活動の両方に全力投球して結果を残したい！

私は、文武両道で頑張るためにこの学校に入学しました。授業では基礎から学び、タブレットにある学習動画で復習をしています。学校独自のスタイルで学び、勉強と部活の両方で良い結果を残せるようにしたいです。

井貝 華央さん　普通科進学コースⅠ類1年（祖父江中学校出身）

自然と勉強する習慣がつくカリキュラムです！！

毎日7時間しっかりと授業があり、ほぼ毎日小テストもあります。また、課題も十分に出るので、この生活を続けていけば、自然と勉強する習慣がつくと感じています。将来は数学の先生になりたいので、数学に力を入れたいと思っています！

井立 快さん　普通科進学コースⅠ類２年（木曽川中学校出身）

勉強も部活動も全力で頑張れるコースです！

勉強と部活どちらも全力で頑張ることができるところが魅力です。将来英語を使った仕事をしたいので、特に英語を力を入れています。授業で分からないところがあっても丁寧に教えてもらえます。部活も一生懸命やっています。

丹羽 栞暖さん　普通科進学コースⅠ類３年（岐南中学校出身）

自分を信じて挑戦し続け、学業も部活動も頑張ってほしい！

限られた時間の中で、学業や部活動、自主的な活動を行うことは難しいですが、「こうなりたい」「達成したい」という気持ちが大きな原動力です。自分の可能性を信じ、挑戦できるよう、全力でサポートしていきます。

理科　水谷 雅典先生

普通科

進学コースⅡ類

自分の個性・能力を見つけだし、可能性を広げる授業。
基礎を定着させ、将来の目標に向かいます。

勉強だけ、部活動だけではなく、学校生活でのいろいろな活動に挑戦し、自分の可能性を引き出し高めていくコースです。岐阜聖徳学園大学をはじめ、大学や短大、専門学校への進学から、地元企業への就職にも対応しています。

特長 1

基礎学力をしっかり身につける

３年間を通して週１回の基礎演習を行います。１年次は、基礎学力級検定（小テスト）で国語・数学・英語の基礎を徹底的に学び直し、苦手意識を克服します。また、学習支援ツールすらで学習し、基礎固めを行っています。

特長 2

“全身で参加する学習” 講座授業

２年、３年で行われ、文化活動やスポーツなど、自分の頭で考え行動する、本校独自の講座授業。今まで知らなかった世界を体験し、成長の幅が広がります。

特長 3

大学、短大、専門学校への進学に完全対応

それぞれの志望校へ進学できるよう、2年生から本人の希望と適性に応じて文系・理系のコースに分かれて学びます。

カリキュラム

１年生　Cさんの例（進学コースⅡ類）

限	月	火	水	木	金	土
1	国語総合	コミュニケーション英語Ⅰ	国語総合	世界史A	コミュニケーション英語Ⅰ	
2	宗教Ⅰ	体育	美術	コミュニケーション英語Ⅰ	化学基礎	
3	現代社会	数学Ⅰ	美術	社会と情報	数学Ⅰ	
4	保健	世界史A	L.H.R.	化学基礎	国語総合	
5	コミュニケーション英語Ⅰ	国語総合	数学A	数学Ⅰ	総合	
6	数学Ⅰ	社会と情報	現代社会	体育	数学A	
7	基礎演習	級検定（国）		級検定（数）	級検定（英）	

部活動

土曜登校日

2・3年生
- 文系
- 理系

※土曜登校日：月１回程度、各種テストや学校行事、学年ごとの企画が実施されます。

PICK UP

介護体験実習

２年次に介護施設で体験実習を行います。入所者とのレクリエーションや会話を通して「思いやりの気持ち」や「命の大切さ」を考える良い機会となります。また、進路選択の一つとしても考えるようになります。

過去の進学・就職実績

大　学

岐阜聖徳学園大学・東海大学・日本大学・拓殖大学・関東学院大学・駒澤大学・愛知大学・中京大学・中部大学・名城大学・椙山女学園大学・同朋大学・愛知学院大学・日本福祉大学・愛知淑徳大学・大同大学・至学館大学・朝日大学・岐阜女子大学・龍谷大学・京都造形芸術大学・長浜バイオ大学・岐阜聖徳学園大学短期大学部・平成医療短期大学　など

専門学校

岐阜市立看護専門学校・岐阜美容専門学校・大原簿記医療観光専門学校・岐阜調理専門学校・東海工業専門学校金山校・中日本航空専門学校・東京法律専門学校・東海職業能力開発大学校　など

就　職

岐阜県警察本部・瑞穂消防署・三甲(株)・自衛隊（陸上・航空）　など

在校生VOICE・先生VOICE

社会に出てから活躍できるよう、まずは勉強を頑張りたいです！

自分なりに勉強をしっかり頑張り、社会に出た時に、いかに役に立てるかを考えながら行動していきたいです。また部活では、上下関係を学びながら、精一杯学校生活を楽しみたいと思います。

竹村 友里さん　普通科進学コースⅡ類1年（岐阜聖徳学園大学附属中学校出身）

授業が６時間なので、部活動と勉強を両立しやすい！

部活動と勉強を頑張っています。僕の入っている部活は選手層が厚いのでなかなか試合に出られませんが、次の代で試合に出ることを目標にしています。勉強は、基礎学力級検定を通じて基礎をしっかり復習したので、苦手を克服できました。

大前 快斗さん　普通科進学コースⅡ類２年（精華中学校出身）

岐阜聖徳にしかない講座授業は、新たな発見もあり、楽しいです！

講座授業では、違うクラスの子とも交流ができ、自分の得意不得意が新たに発見できたりもするので、とても楽しいです。授業も雰囲気がよく、分からないところがあっても先生に聞きやすいです。

犬塚 朱音さん　普通科進学コースⅡ類３年（真正中学校出身）

勉強や部活を通して、心身ともに大きく成長してほしいと思っています。

高校生として第一に考えてほしいことは学習です。進学コースⅡ類は基礎から学べることはもちろん、更に高いレベルの学習も行います。そして部活動を充実させることで心身ともに大きく成長できます。色々なことに挑戦してほしいです。

地歴公民科　栗木 淳也先生

商業科

ビジネスの基礎基本や情報処理のスキル、ビジネスマナー、コミュニケーション能力を習得。実社会で即戦力として求められる力を養います。

商業科では、ビジネスに活用できる知識や技能、態度を総合的に磨くとともに、就職や進学に役立つ資格取得をサポート。コンピュータや簿記・経済検定の資格取得への挑戦を通して自らの進路意識を高めます。

特長 1

簿記・情報・ビジネスの資格をしっかり取得

簿記・ワープロ・表計算・文書デザイン・商業経済検定に挑戦します。合格を目指して学科全員で取り組み、希望の進路に近づきます。

特長 2

普通教科＋商業科目を学ぶことで就職や進学を実現

普通教科に加え、ビジネス基礎や簿記などの商業科目を学ぶことで、専門学校、岐阜聖徳学園大学経済情報学部などへの進学、地元企業への就職を目指します。

特長 3

キャリア教育などで大学や専門学校と連携

岐阜聖徳学園大学経済情報学部や専門学校との連携やインターンシップ（就業体験）により、学習や進路実現への取り組みを充実させます。

カリキュラム

1年生　Dさんの例（商業科）

限	月	火	水	木	金	土
1	数学Ⅰ	宗教Ⅰ	簿記	科学と人間生活	数学Ⅰ	
2	現代社会	簿記	ビジネス基礎	情報処理	簿記	
3	保健	国語総合	体育	ビジネス基礎	音楽Ⅰ	
4	科学と人間生活	総合	L.H.R.	国語総合	コミュニケーション英語Ⅰ	土曜登校日
5	音楽Ⅰ	体育	国語総合	現代社会	国語総合	
6	コミュニケーション英語Ⅰ	コミュニケーション英語Ⅰ	情報処理	数学Ⅰ	ビジネス基礎	
7	基礎演習	級検定（国）		級検定（数）	級検定（英）	
			部活動			

※土曜登校日：月1回程度、各種テストや学校行事、学年ごとの企画が実施されます。
※進学コースⅡ類と同様月曜7限に基礎演習の時間を設け、基礎の学び直しをしています。

PICK UP

全商・日検の資格にチャレンジ

全商協会主催のワープロ・簿記・商業経済検定や、日本情報処理検定協会（日検）のワープロ・表計算・文書デザイン・プレゼンテーションなどの資格取得を目指します。日商簿記、日本漢字能力検定や実用英語検定などにもチャレンジできます。

過去の進学・就職実績

大　学

岐阜聖徳学園大学経済情報学部・専修大学・愛知学院大学・中京大学・中部学院大学・東海学園大学・日本福祉大学・名古屋学院大学・名古屋商科大学・名古屋文理大学・岐阜協立大学・岐阜女子大学・朝日大学・東海学院大学・京都産業大学　など

専門学校

名古屋情報メディア専門学校・中日美容専門学校・東京IT会計専門学校・大原簿記情報医療専門学校・トライデントコンピュータ専門学校・愛知中央美容専門学校・岐阜美容専門学校・国際製菓技術専門学校・名古屋医専・専門学校HAL・セントラルトリミングアカデミー　など

就　職

(株)デンソー・アイシン精機(株)・トヨタ紡織(株)・日本軽金属(株)・(株)光製作所・レイフィールド(株)・大王製紙(株)・(株)ギフ加藤製作所・三甲(株)・岐阜車体工業(株)・敷島産業(株)・クラレプラスチックス(株)・JR東海総合ビルメンテナンス(株)・サンラリー(株)・安藤鉄工(株)・(株)大光・(株)西日本キャンパック・(株)平成調剤薬局・ユニチカ(株)　など

在校生VOICE・先生VOICE

部活動と資格取得を頑張って、充実した高校生活を送っています！

私は接客業の仕事をしたいので、商業科で色々な資格を取得して、将来に役立てたいです。また、所属している部活では全国大会出場が目標です。仲間や先輩と、目標に向かって厳しい練習に励んでいます。

林 慎之助さん　商業科1年（岐南中学校出身）

普通科では学べない商業科目の勉強が楽しいです！

入学してから、検定合格を目指す勉強を一番大事にしてきました。部活との両立は最初は大変でしたが、慣れていくにつれて勉強も進み、日商簿記3級に合格しました。次の目標は日商簿記2級に合格することです！

菅 慧炎さん　商業科2年（境川中学校出身）

将来につながる商業科目の資格が取得できます！

ワープロや簿記、マーケティングなど、将来につながる資格を取得できることが魅力です。私はブライダル系の職業につきたいので、まずは専門学校入学を目指し、将来的には、今学んでいることを生かして働きたいです。

土田 愛香さん　商業科3年（島中学校出身）

社会人となるための知識と経験を学んでください。

商業科は、一般教養を身につけ、さらにビジネスの知識・技術・態度を学ぶ学科です。出席、挨拶、簿記やコンピュータの検定資格取得、部活動、基礎学力や放課後補習の取り組みなど、それぞれの生徒が進路の実現に向けて取り組んでいます。

商業科　樋口 晃先生

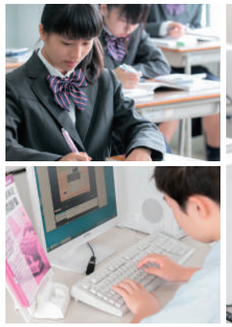

部活動

高校３年間は、様々なことに挑戦できる時間。
部活動に励むことで、新しい自分・新しい仲間・新しい世界に出会えます。

バレーボール（男子）

ゴルフ

サッカー

硬式野球

ボウリング

ラグビー

バスケットボール（男子）

剣 道

ソフトボール

バスケットボール（女子）

空手道

テニス

柔 道

沖縄文化研究会

体育系

バレーボール（男子）
バレーボール（女子）
バスケットボール（男子）
バスケットボール（女子）
スポーツクライミング
陸上競技
テニス
柔道
ゴルフ
硬式野球
剣道
空手道
ラグビー
ソフトボール
サッカー
ボウリング
水泳
卓球
バドミントン

文化系

コンピュータ・ワープロ
囲碁将棋
和太鼓
沖縄文化研究会
放送
美術
吹奏楽
箏曲
茶華道

スポーツクライミング

水 泳

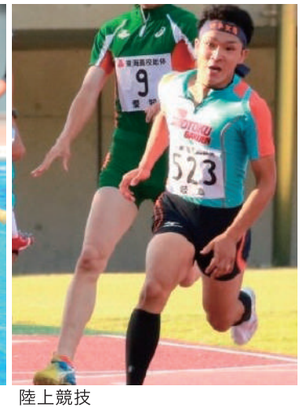
陸上競技

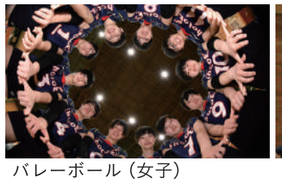
バレーボール（女子）

バドミントン

軟式野球

卓 球

茶華道

囲碁将棋

箏 曲

吹奏楽

放 送

美 術

コンピュータ・ワープロ

和太鼓

施設・設備

アリーナをはじめ県内でも有数の施設・設備がそろう本校。
充実した環境で学ぶことができます。

アリーナ（体育館２階）

国際基準を満たす天井高にバスケットコート2面が取れる広さは県下最大級！応援観客席もあります。

和太鼓練習場

和太鼓部専用の練習場があります。大小様々な太鼓が揃っています。

陶芸教室

電動ろくろや陶芸に必要な道具がずらり。窯（かま）もあり、作品を一から完成させることができます。進学コースⅡ類の講座授業では外部講師を招いていくつもの陶器を作ります。

礼拝堂

毎朝８時から勤行が行われます。また、宗教の時間に利用します。寺院の本堂さながらの施設です。

法輪

体育館のアリーナに設置されています。仏教行事や式典の際に利用されます。法輪は南舎西の壁面にもあります。

リードクライミングウォール

15mのそり立つ壁は、最大傾斜130°。そこに8コース分のホールドが点在しています。

多目的会館

３階建てのオシャレな建物です。授業や集会、昼食時の食堂、スクールバスの待ち合いなど、様々な用途で使用されています。

売　店

品揃えが豊富！
昼休みにお弁当やパンが買えます！

カフェテリア

昼食をとることができるほか、放課後はスクールバスの待合所として利用されています。

礼法室

22畳の和室。茶華道部の練習場所でもあります。

SR1～4

普段の授業でも使用される学習室があります。

コンベンションホール

360名収容可能な大ホール。学校説明会や学年集会などに使用します。

楽しい！　キラキラ

岐阜聖徳のOnly Oneなハイスクールライフ！！

アクティブラーニングを
取り入れて、飽きない授業！

8:00 登校

8:40 朝の読書

9:00 授業

スクールバスや
自転車で通学している生徒
が多いです！

12:50 お昼休み

お弁当派と
購買で買う派が
います！

13:30 授業

各コースの授業後の過ごし方！

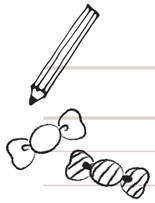

16:30
授業が終わったら、
次は課外授業！

特進コース　藤田 将豪くん（岐阜聖徳学園大学附属中学校出身）の授業後

16:50 課外授業 → 19:00 下校

**特進コースでは週３回の
課外授業が受けられます。**

放課後の課外授業では、受験対策も含め、今まで勉強したところの復習もできます。国公立大学を目指しているので基礎基本を固め、応用力も上げていこうと思っています。必ず合格して、聖徳に入学して良かったと思えるよう頑張ります！

16:30
授業が終わったら、
次は課外授業！
部活の日もあるよ！

進学コースⅠ類　ステッフビアンカ楓さん（岐阜聖徳学園大学附属中学校出身）の授業後

16:50 課外授業 → 16:50 部活動 → 19:00 下校

**部活動と勉強を両立できる
充実の高校生活です。**

Ⅰ類は文武両道を目指しているので、授業後は部活動に励んでいる人も多いです。私も日々練習をしています。部活動以外に課外授業も受講でき、勉強も部活動も頑張っています！

15:40
授業が終わって、
あとは部活！

進学コースⅡ類・商業科　上野 雛莉亜さん（神戸中学校出身）の授業後

15:50 部活動 → 19:00 下校

**部活動に打ち込める！
かけがえのない時間です。**

部活動では、みんなで一丸となって全国大会を目指しています！授業後は部活中心の毎日です！また、Ⅱ類は中学校までの基礎を１から学べるため、基礎学力の向上にも繋がります。

年間行事

イベント充実の岐阜聖徳学園高等学校での３年間。弁論大会やスポーツフェスタ、ベトナム・カンボジア修学（研修）旅行・沖縄修学（研修）旅行など、自分を表現する楽しいステージがいっぱい！

4月
- 入学式
- 始業式
- 対面式
- 校外研修［Ⅰ年生］
- 社会見学［２・３年生］
- 開校記念日［18日］
- 部活動体験入部

5月
- 仏誕会
- 学級懇談会
- 保護者会総会
- 進路ガイダンス［３年生］

仏誕会ぶったんえ

6月
- 面接指導［３年生］
- 弁論大会
- 三者協議会
- 分野別進路ガイダンス［２年生］

弁論大会

7月
- 夏季進学補習
- 研究室訪問［Ⅰ・２年生希望者］
- ニュージーランド語学研修旅行［希望者］
- インターンシップ［商業科２年生］
- 学習セミナー［普通科特進コース２・３年生］

8月
- 京都宗教研修
- 夏季学校見学会 in 授業改革フェスタ
- 全国高校総体

スポーツフェスタ

9月
- 面接指導［３年生］
- 後期生徒会役員選挙
- 三者協議会
- 分野別進路ガイダンス［２年生］
- 聖徳祭

聖徳祭

10月
- スポーツフェスタ
- 介護体験学習［普通科進学コースⅡ類２年生］
- 職業人と語る会

ベトナム・カンボジア
修学（研修）旅行

11月
- ベトナム・カンボジア修学（研修）旅行［２年生］
- 沖縄修学（研修）旅行［２年生］

沖縄修学（研修）旅行

12月
- 成道会
- 人権ホームルーム
- 冬季進学補習
- 三者協議会

1月
- ３年生を送る会

涅槃会ねはんえ

2月
- 涅槃会
- 芸術鑑賞会［Ⅰ・２年生］
- 生徒会役員選挙
- 卒業生と語る会

3月
- 卒業式
- 三者協議会
- 学習セミナー［普通科特進コース］
- 高大連携模擬講義［商業科］

卒業式

保護者の皆様へ

1 入試について

３種類の入試制度があります。
それぞれの入試の特色を理解して、最も適したものを選択してください。

※募集定員については、前年度実績。

	特進コース	進学コースⅠ類	進学コースⅡ類	商業科
募集定員	男女・40名	男女・60名	男女・175名	男女・90名
単願 推薦入学試験	作文試験 ＋ 個人面接 ※入学試験の結果により、学力奨学生（特進コース）・部活動奨学生（進学コースⅠ類・Ⅱ類・商業科）の特典が与えられます。			
併願 奨学生入学試験	特進コース 学科試験 国語・数学・英語（リスニングあり）・理科・社会	※入学試験の結果により、学力奨学生の特典が与えられます。		
併願 一般入学試験	特進コース	進学コースⅠ類	進学コースⅡ類	商業科
	学科試験 国語・数学・英語（リスニングあり）・理科・社会			

※10月には令和3年度「生徒募集要項」を発表します。

2 奨学金制度について

いくつかの奨学金制度があります。
学力、部活動、経済的理由等でそれぞれ適用される奨学金制度を紹介します。

学力奨学生

特進コースを対象として、学力が優秀な生徒に対し奨学金を給付します。

岐阜聖徳学園高等学校修学奨励金

入学後、授業料負担者に特別な事由が発生し、経済的に就学が困難になった生徒で品行方正、勉学意欲がある生徒に対し給付します。

兄弟減免（２人目授業料半額）

兄弟等、学園内に2人以上が在籍する場合、第2子以下に授業料の半額を給付します。(2020年度実績)

部活動奨学生

本校が指定する部活動で優秀な成績を収め、本校がスカウトした方へ奨学金を給付します。

その他の奨学金

日本学生支援機構奨学生／岐阜県選奨生／岐阜県高等学校奨学金／本山奨学生（本願寺）／公益財団法人広田奨学会／交通遺児育英会／岐阜市育英資金／県外高等学校奨学金（愛知県）など、学力・人物・家庭事情等により給付・貸与される奨学金があります。詳しくはお問い合わせください。

3 スクールバス

2020年度、スクールバス路線は11コース！ 最寄りのバス停から乗車すれば、学校まで直行。安心・安全も確保でき、通学に便利です。
毎朝１便、帰りは２便出ますので、部活動後も利用できます。

① 揖斐コース	⑤ 関コース	⑨ 大垣南コース
② 本巣コース	⑥ 各務原コース	⑩ 養老コース
③ 岐阜西コース	⑦ 一宮コース	⑪ JR西岐阜駅コース
④ 山県コース	⑧ 海津コース	

4 入学時納入金について

2020年度入学生の場合、費用は以下の通りです。
規定品は、コースや男女により購入物が異なりますので、ご注意ください。

	特進コース	進学コースⅠ類	進学コースⅡ類	商業科
入学時納入金	入学金 150,000円			
■規定品について				
制服等	男子 約57,800円（自由購入オプション 約13,600円） 女子 約57,100円（自由購入オプション 約24,500円）			
体育用具（体操服・シューズ等）	男子 25,600円 女子 21,000円			
室内スリッパ	1,360円			
教科書・副教材	特進コース	進学コースⅠ類	進学コースⅡ類	商業科
	約36,000円	約34,000円	約15,000円	約14,000円
規定品合計	男子 約120,760円 女子 約115,460円	男子 約118,760円 女子 約113,460円	男子 約99,760円 女子 約94,460円	男子 約98,760円 女子 約93,460円

5 月々の学費について

2020年度入学生の場合、費用は以下の通りです。
コースにより納入金額が異なりますので、ご注意ください。

	特進コース	進学コースⅠ類	進学コースⅡ類	商業科
授業料	32,000円	32,000円	32,000円	32,000円
教育充実費	12,700円	9,500円	7,500円	7,500円
納入金月額 ※	44,700円	41,500円	39,500円	39,500円

各科共通　保護者会費 550円、生徒会費 600円、課外活動育成会費 550円、研修旅行積立金 9,800円（2年生9月まで）　計11,500円が別途必要です。
各科コースによって学年諸費（学力試験、社会見学費用等）が年度当初に徴収されます。
※この金額から、家庭の所得により国の高等学校等就学支援金にて減額されます。

よくある質問

Q 学校の情報は家庭にどのように伝えられていますか？

A 本校は、生徒・保護者・教師の三者による学校づくりを目指し、以下のような取り組みを行っています。

- 三者協議会（生徒・保護者・教師による協議会）
- 三者懇談会や保護者懇談会
- 行事予定や災害時の連絡などをメールやClassi（ICTツール）で配信
- 学校通信「真理」の発行やホームページの更新

Q 昼食はどうしていますか？

A お弁当を持参していただくか、お弁当、おにぎり、丼物、麺類や調理パンなどを多目的会館1階の売店で販売していますので購入することもできます。また、校内にはジュースの自動販売機があり、割安に飲み物を購入できます。

Only One

一人ひとりの輝かしい未来へ

学校法人 聖徳学園
岐阜聖徳学園高等学校
県下唯一、幼稚園から大学院までを有する総合学園

〒500-8288 岐阜市中鶉一丁目 50 番地
TEL 058-271-5451 FAX 058-271-5453
E-mail gsh@shotoku.ac.jp
http://www.shotoku.jp/gsh/